

2024년 목원대학교

학생증 체크카드 & 헤이영 모바일 학생증 신청 매뉴얼



신한은행 계좌가 없으신 분은 **쏠(SOL)다운로드 및 회원가입**을 먼저 진행해주세요.
모바일 학생증 발급이 훨씬 빠르고 쉬워져요!

아래 항목 순으로 준비하시면 빠른 신청이 가능합니다 ☺

PART 1

1 주민등록증 or 운전면허증 or 국내여권
준비 해주세요!



2

쏠(SOL) 회원가입을 하고
학생증 체크카드 신청합니다!

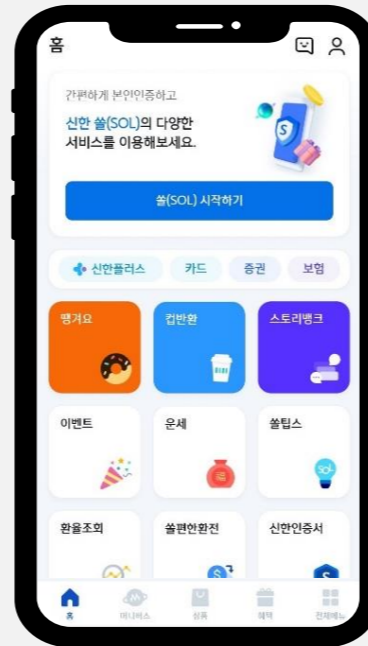

PART 2

3

헤이영 캠퍼스에서
모바일 학생증을 발급합니다!

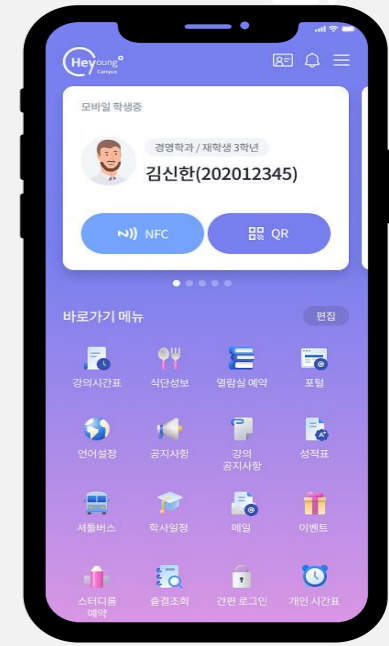

Part 1



신한 SOL 회원가입 하고, 학생증 체크카드 신청하기

SOL 다운로드 QR



신한 SOL 회원가입하고 학생증 체크카드 신청하기

가장 먼저 신한 SOL 회원가입은 카카오톡 & 휴대폰 본인인증 중 하나를 선택해서 할 수 있어요!



카카오 인증하기

< 회원가입 본인인증 방법

솔(SOL) 회원가입 방법을 선택해주세요.
이미 가입하신 고객님의 아래의 가입하기 방법으로 인증해주세요.

- 카카오계정으로 가입하기
- 휴대폰번호로 가입하기

신한 솔(SOL)
신한은행

전체 동의하기

전체 동의는 선택목적에 대한 동의를 포함하고 있으며, 선택목적에 대한 동의를 거부해도 서비스 이용이 가능합니다.

신한 솔(SOL) 서비스 제공을 위해 회원번호와 함께 개인정보가 제공됩니다. 보다 자세한 개인정보 제공항목은 동의 내용에서 확인하실 수 있습니다. 정보는 서비스 탈퇴 시 또는 제공목적 달성 후 지체없이 파기됩니다.

- [필수] 카카오 개인정보 제3자 제공 동의 보기
- [선택] 서비스 접근 권한 보기
- 카카오스토리 글 목록

동의하고 계속하기

카카오톡 계정이 로그인 되어 있는 상태이면
빠르게 진행 할 수 있어요!



휴대폰 본인인증 하기

회원가입

문자메시지로
고객님의 전화번호를 확인합니다.

새로운 메시지
받는 사람: 1544-8000
입력된 문자를 보내면
본인인증 돼요.

3a5908564434234we134523Efa
s0885666dfasdas33a590856443
4234we134523Efas08856

- 화면 아래에 있는 [휴대폰번호 확인] 버튼을 눌러주세요.
- 새로운 메시지 창에 휴대폰번호 확인을 위한 문자가 자동으로 입력됩니다.
- 문자를 수정 없이 보내주세요. 문자는 휴대폰 본인인증에 이용됩니다.

* 요금제에 따라 문자비용이 발생할 수 있습니다.

10월 5일 (수) 오후 9:04

B87662D8889445889E8D29
544EB12A4AB87662D888944
5889E8D29544EB12A4A

3EB4C176A3864B95B421479
8F25C6D4C3EB4C176A3864
B95B4214798F25C6D4C

반드시 본인 명의의 휴대폰 번호가
있어야 진행할 수 있어요!

01

신한 SOL 회원가입하고 학생증 체크카드 신청하기

신한SOL 회원가입 : 카카오톡 & 휴대폰 본인인증을 통한 가입방법을 안내드려요.

CASE 1. 카카오톡 계정으로 가입하기



카카오톡 계정이 없거나 카카오톡 미로그인 된 폰의 경우, 카카오톡을 설치하거나 로그인 화면으로 연동돼요!

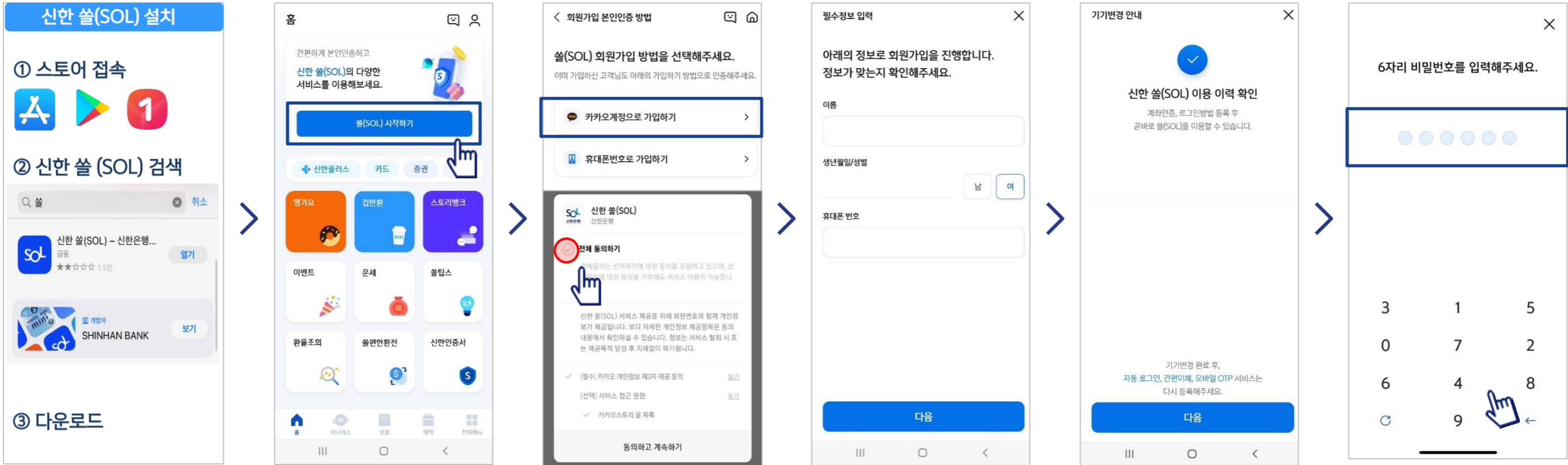

연속 숫자, 생년월일, 핸드폰 번호는 보안상 안전하지 않아 불가능합니다.

01

신한 SOL 회원가입하고 학생증 체크카드 신청하기

신한SOL 회원가입 : 카카오페이 & 휴대폰 본인인증을 통한 가입방법을 안내드려요.

CASE 2. 휴대폰 번호로 가입하기



문자메세지로 고객님의 휴대폰 번호 확인이 불가능한 경우, 공동인증서나 비대면 영상통화 통해 회원가입이 가능해요.

신한 솔(SOL) 설치

① 스토어 접속

② 신한 솔 (SOL) 검색

③ 다운로드

홈

간편하게 본인인증하고 신한 솔(SOL)의 다양한 서비스를 이용해보세요.

솔(SOL) 시작하기

신한플러스 카드 증권

명거요 김반환 스토리뱅크 이벤트 운세 솔루션 환율조회 솔루션완전 신한인증서

< 회원가입 본인인증 방법

솔(SOL) 회원가입 방법을 선택해주세요.

이미 가입하신 고객님의 아래의 가입하기 방법으로 인증해주세요.

카카오페이로 가입하기

휴대폰번호로 가입하기

신한 솔(SOL) 신한은행

중재 동의하기

신한 솔(SOL) 서비스 제공을 위해 회원번호와 함께 개인정보 제공됩니다. 보다 자세한 개인정보 제공항목은 동의 내용에 확인하실 수 있습니다. 정보는 서비스 탈퇴 시 또는 제공목적 달성 후 지체없이 파기됩니다.

[필수] 카카오페이 개인정보 제3자 제공 동의 보기

[선택] 서비스 접근 권한 보기

카카오페이 글 목록

동의하고 계속하기

회원가입

문자메시지로 고객님의 전화번호를 확인합니다.

3a5908564434234we134523Efa s088566ddfasdas33a590856443 4234we134523Efas08856

10월 5일 (수) 오후 9:04

B87662D8889445889E8D29 544EB12A4AB87662D888944 5889E8D29544EB12A4A

3EB4C176A3864B95B421479 8F25C6D4C3EB4C176A3864 B95B4214798F25C6D4C

입력된 문자를 그대로 보내면 돼요!

회원가입

전체 동의

인증을 눌러주세요.

휴대폰번호 SKT 인증

주민등록번호 - 2-0000000000

이름

확인

인증서나 신분증으로 본인인증을 할 수 있어요 >

6자리 비밀번호를 입력해주세요.

3 1 5

0 7 2

6 4 8

9

연속 숫자, 생년월일, 핸드폰 번호는 보안상 안전하지 않아 불가능합니다.

01

신한 SOL 회원가입하고 학생증 체크카드 신청하기

신한 SOL에서 입출금 통장 & 학생증 체크 카드 동시 신청하는 방법을 알려드려요!

입출금통장 & 학생증 체크카드 신청

▶ 접속방법 : SOL 로그인 ▶ 메인화면 ▶ 상품 ▶ 카드 ▶ 체크카드 또는 SOL 로그인 ▶ 전체메뉴 ▶ 상품가입 ▶ 카드 ▶ 체크카드



메인화면 하단 [상품] 선택하고,
-> 상품 페이지에서 [카드] 선택하세요



체크카드 선택하세요!



체크카드 리스트 하단에
'학생증 체크카드' 선택하세요!

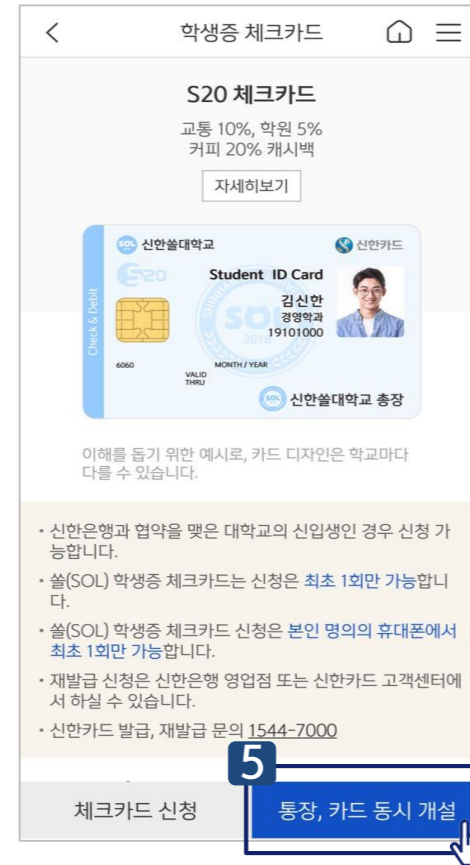

① 신한은행 계좌가 있으신 분은 <체크카드 신청>
② 계좌가 없으신 분은 <통장, 카드 동시 개설> 항목을 눌러주세요!

비대면
실명확인
하러가기

신한 SOL 회원가입하고 학생증 체크카드 신청하기

입출금 통장 & 학생증 체크 카드 동시 신청 : 본인확인을 위해 비대면 실명 확인 절차가 있어요! (신분증을 준비해주세요.)

비대면 실명확인 절차

6

아직도 수수료 걱정하세요
아무 조건 없이 모바일이 신한은행 atm 인출, 타행

실명 인증

입출금계좌신규 업무는 비대면 실명확인 인증이 필요합니다

STEP 01 신분증확인
주민등록증, 운전면허증

STEP 02 본인확인
본인명의 계좌인증, 안면인증 또는 영상통화

서비스 이용 시간 : 00:30 ~ 23:30
단, 영상통화인증 및 신분증 진위여부 시스템 장애 시 이용 시간은 다음과 같이 제한됩니다.
평 일 : 00:10 ~ 23:50
토요일 : 00:13 ~ 23:54
공휴일 : 00:20 ~ 23:40

확인

7

비대면 실명확인

STEP 1 신분증 확인

가지고 있는 신분증을 직접 촬영하거나 인증하는 방법 중에 선택해주세요.

신분증

주민등록증, 운전면허증

여권 + 학생증 또는 청소년증

모바일 운전면허증

알아두세요

- 본인 실명확인을 위해 반드시 비대면 실명 확인 절차를 진행하셔야 합니다.
- 비대면 실명확인 후 신분증 확인 후 영상통화 또는 계좌인증 등으로 본인 확인을 진행하게 됩니다.

8

비대면 실명 인증

비밀번호 5회이상 오류된 계좌가 아닌 다른 정상계좌번호와 비밀번호를 입력해주세요

신한은행 계좌정보를 입력해주세요.

예금주

계좌번호 계좌 선택

계좌 비밀번호 4자리 숫자 입력

신한은행 계좌정보를 잊으셨나요?
다른 방식으로 인증 >

신한은행 계좌가 있는 경우
계좌 정보로 인증합니다.

취소 확인

9

비대면 실명 인증

안면인증과 신한은행이 타 은행으로 1원을 보내는 인증방식 또는 상담원과의 영상통화를 통해 본인확인이 가능합니다.

본인확인 수단을 선택하세요.

안면인증 >

다른 은행 계좌인증 >

영상통화 인증 >

신한은행 계좌가 없는 경우
① 안면인증
② 다른 은행 계좌인증
③ 영상통화 중 택1
하여 실명 인증 진행해주세요!

기존에 신한 계좌가 있으셔서 체크카드만 진행할 경우에는 실명 인증 절차는 생략됩니다.

01

신한 SOL 회원가입하고 학생증 체크카드 신청하기

실명 확인 절차 이후 입출금 통장 & 학생증 체크 카드 동시 신청하는 방법을 알려드려요!

입출금통장 & 학생증 체크카드 신청

상품별 약관을 읽어보시고
필수 항목은 꼭 동의 눌러주세요!

11

고객 기본정보를 입력합니다.
(고객정보)

12

학교 정보를 입력해주세요
(학적 정보)

13

S20 체크카드 학생증
카드가 발급 돼요!

01

신한 SOL 회원가입하고 학생증 체크카드 신청하기

실명 확인 절차 이후 입출금 통장 & 학생증 체크 카드 동시 신청하는 방법을 알려드려요!

입출금통장 & 학생증 체크카드 신청

학생증 카드 연결 계좌
정보 입력해주세요 (비밀번호)

체크카드에 필요한
정보를 입력해주세요

최종 정보 확인

신청 완료 😊

*** 플라스틱 학생증 카드 신청한 경우**
- 신청한 날부터 발급까지 2주 정도 소요됩니다
- 학교에 따라 배포일과 수령 방법이 다를 수 있습니다. (문의 1544-7000)
(학교에서 안내하는 장소에서 수령해 주세요)

Part 2



헤이영 캠퍼스에서 모바일 학생증 발급하기

헤이영 캠퍼스 QR

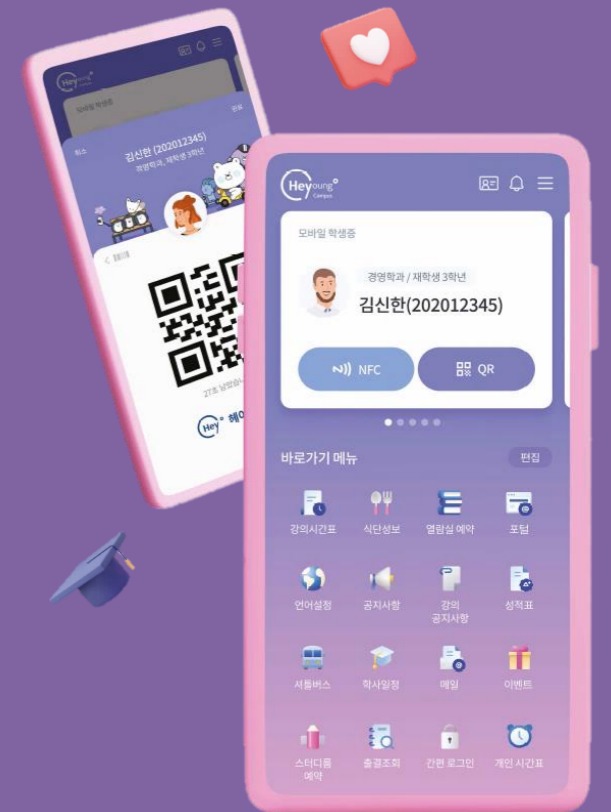

02

헤이영 캠퍼스에서 모바일 학생증 발급하기

■ 먼저 헤이영 캠퍼스 회원가입하는 방법 알려드려요

헤이영 캠퍼스 설치

① 스토어 접속



② "헤이영 캠퍼스" 검색



③ 다운로드

학교 검색 및 선택



다니시는 학교를
검색 해주세요!

학교 로그인



※ 학교 포탈의 학번, 비밀번호와
동일해요!

약관 동의



가입 완료

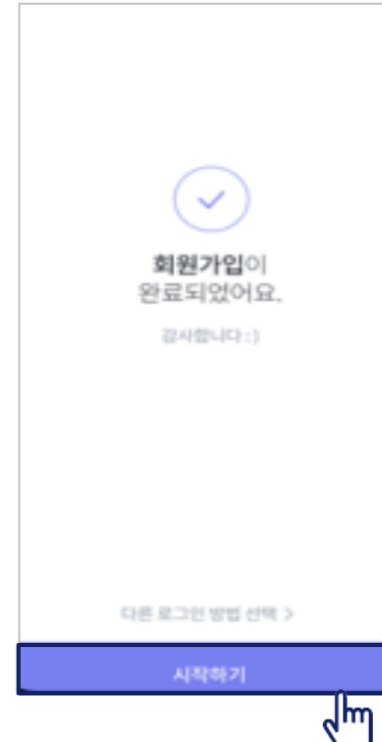

발급 완료

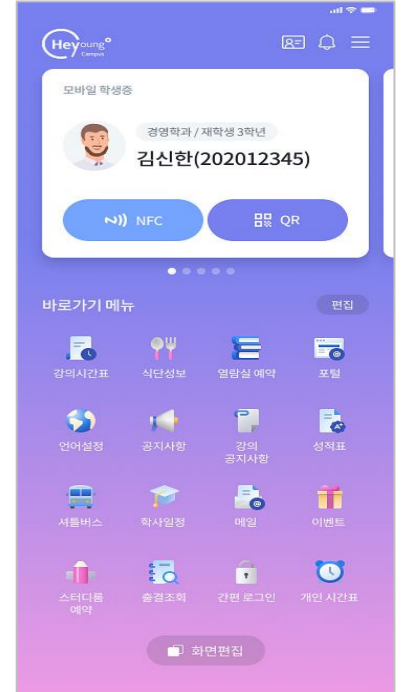

02

헤이영 캠퍼스에서 이벤트 참여하기

회원가입 이후 헤이영 캠퍼스 이벤트 참여 방법 알려드려요

신한은행 계좌 발급 이벤트

헤이영 캠퍼스 이벤트

LUCKY BOX EVENT

100% 당첨

모바일 학생증 발급하면
최대 10만 P 즉시 지급 !!

100,000P

이벤트 참여하기

신한은행 계좌 만들고 이벤트 참여하면
최대 10만 포인트 지급 (현금전환 가능)



통신사 인증

이용중이신 통신사를 선택해주세요.

SK telecom, kt, LGU+, 알뜰폰

전체 동의, 개인정보이용 동의, 고유식별정보처리 동의, 서비스이용약관 동의, 통신사이용약관 동의

PASS로 인증하기, 문자(SMS)로 인증하기

이용약관 개인정보처리방침 VeriSign 256-bit SSL 암호화 적용 NICE평가정보

본인 명의 휴대폰이 아닌 경우
헤이영 콜센터(1599-8035) 문의

계좌/카드 발급

10:55 5G 100

모바일 학생증 발급

헤이영 캠퍼스를 보다 편리하고
안전하게 사용하기 위해 **최초 1회** 계좌
인증을 진행하고 있습니다.

왜 계좌인증을 하나요? ▾

카드/계좌 동시 발급(인증) >

대표계좌 발급(인증) >

유의사항 ▾

신한은행 계좌가 없다면 신규 발급

대표계좌 인증 **완료!**

나의 계좌

김신한 (202012345)
신한학과, 재학 1학년

나의 계좌목록 ?

※ 모바일 학생증 발급시 신한은행 대표계좌 등록인증이
필요합니다.

[대표계좌] 110-123-456789 2011.03.31
U드림 저축예금 (인터넷전용)

1초컷

대표계좌 등록인증

신한은행 계좌가
이미 있다면,

①계좌 선택 → ②대표
계좌 등록

만으로 이벤트 참여가
완료돼요!

PART3

FAQ

03 FAQ

자주 문의주시는 사항에 대해 안내드려요.

1. 헤이영 이벤트 참여하려면 신한은행 계좌를 새로 계좌를 만들어야 하나요?

헤이영 캠퍼스 이벤트를 참여하려면 신한은행 계좌가 필수입니다.

신한은행 입출금 계좌만 있으시다면, 헤이영 캠퍼스 이벤트 화면에서 [이벤트 참여하기] 클릭 시 보유중인 입출금 계좌 리스트가 한번에 조회됩니다.

신한은행 계좌가 없으면, 이벤트 참여를 할 수 없으며 SOL 계좌 신규로 연결됩니다.



2. 헤이영 캠퍼스를 통해 계좌를 새로 만들면 금융거래 한도계좌로 발급되나요?

네 그렇습니다.

금융사고 방지를 위해 이체 및 출금한도가 제한된 금융거래한도계좌로 개설됩니다. 헤이영캠퍼스를 통해 발급된 계좌는 「금융거래한도계좌2」로 발급되며 온라인서비스(인터넷/폰뱅킹/쓸) 이용시 이체(출금)한도는 하루 최대 150만원입니다.

3. 헤이영 캠퍼스를 처음 로그인할 때 학번과 비밀번호는 어떻게 하나요?

헤이영 캠퍼스 로그인 학번과 비밀번호는 재학중인 학교의 포털 학번, 비밀번호와 동일합니다.

4. 가입 도중 에러가 나면 어떻게 하나요?

헤이영 캠퍼스 전문 콜센터가 운영되고 있습니다.
헤이영 캠퍼스 고객센터 1599-8035 로 문의하시면 됩니다.
(운영시간 : 평일 9시 ~ 18시)