

<http://i.mokwon.ac.kr/>으로 접속

 **목원대학교** 종합정보시스템
MOKWON UNIVERSITY

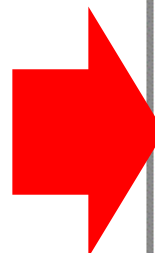

학번 및
사번으로
로그인



LOGIN

.....
목원대학교 종합정보시스템에 오신걸 환영합니다.

학번/사번

비밀번호

로그인

| 인터넷 익스플로러 8 이상 1280×1024에 최적화 되었습니다.

| ActiveX 컨트롤을 설치하셔야 정상 서비스가 가능합니다.

- ActiveX 수동설치 : 설치화일 다운로드

| 시스템 문의: (042)829-7236

» 학번/사번 찾기 » 비밀번호 재발급 » 비밀번호 최초등록 » ActiveX 설치안내 » 원격지원 » 윈도우XP SP3

- '대기시간 초과로 자동 로그아웃 되었습니다.'라는 메시지가 보이며 로그인이 안 될 경우 해결방법 안내
- Internet Explorer 11에서의 호환성 보기 설정

학부생
수강신청



대학원
수강신청



전자출결
시스템



교육비 납입증명서
등록금 고지서
출력하기

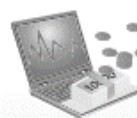

연구비
종합관리
시스템



IPP 장기현장실습
취업대비 과정
한학기 최대 18학점
900만원 지급

국제 교류과
· [직원] > 황세인 (재직)
· 접속IP 주소: 220.68.200.118
로그아웃

- 대학일반
 - 대학경영정보
 - 지표관리
 - 개인정보
 - 전산서비스
 - 부가서비스
 - 주간업무보고
 - 메일ID 신청
 - 목원건강지킴이
 - 오피스365
 - 복지할인몰

대학일반 > 부가서비스 > 목원건강지킴이

담당부서: 코로나대책위원회(829-7134)

목원건강지킴이

목원대학교에서는 코로나19 전염을 방지하고자 「목원 건강지킴이」를 운영하여
코로나19에 적극 대응하고자 하오니 모든 구성원분들은 불편하시더라도 매일매일 본인의
건강을 신중하게 입력하여 주시기 바랍니다.

2020/05/19 2020/05/20 2020/05/21(오늘)

[2020/05/21 자가진단 입력]

발열여부(37.5도)		건강이상유무		집단발병장소 방문 또는 확진자 접촉 여부		학교등교여부	
<input type="radio"/> 예	<input checked="" type="radio"/> 아니오	<input type="radio"/> 예	<input checked="" type="radio"/> 아니오	<input type="radio"/> 예	<input checked="" type="radio"/> 아니오	<input checked="" type="radio"/> 예	<input type="radio"/> 아니오

① 신중하게 선택

저장

② 클릭!

[일자별 내 건강 체크이력]

순번	날짜	발열여부(37.5도)	건강이상유무	집단발병장소 방문 또는 확진자 접촉 여부	학교등교여부
1	2020/05/21	X	X	X	0

③ 생성

국제교류과
[직원] > 황세인 (재직)
접속IP 주소: 220.68.200.118
로그아웃

대학일반

- 대학경영정보
- 지표관리
- 개인정보
- 전산서비스
- 부가서비스
 - 주간업무보고
 - 메일ID 신청
 - 목원건강지킴이
 - 오피스365
 - 복지할인몰

대학일반 > 부가서비스 > 목원건강지킴이

담당부서: 코로나대책위원회(829-7134)

목원건강지킴이

목원대학교에서는 코로나19 전염을 방지하고자 「목원 건강지킴이」를 운영하여
코로나19에 적극 대응하고자 하오니 모든 구성원분들은 불편하시더라도 매일매일 본인의
건강을 신중하게 입력하여 주시기 바랍니다.

2020/05/19 2020/05/20 2020/05/21(오늘)

[2020/05/21 자가진단 입력]

발열여부(37.5도)	건강이상유무	집단발병장소 방문 또는 확진자 접촉 여부	학교등교여부
<input type="radio"/> 예 <input type="radio"/> 아니오	<input type="radio"/> 예 <input type="radio"/> 아니오	<input type="radio"/> 예 <input type="radio"/> 아니오	<input type="radio"/> 예 <input type="radio"/> 아니오



이상이 있을 경우 경고창 확인 및 연락 요청

[일자별 내 건강 체크이력]

순번	날짜	발열여부(37.5도)	건강이상유무	집단발병장소 방문 또는 확진자 접촉 여부	학교등교여부
1	2020/05/21	X	X	X	0

① 선택 확인

확인

건강에 이상이 있으신가요 ?

예(Y) 아니요(N)

② 입력자 소속에 맞춰서 공개

알림

학생 : 학생처 829-7143
교원 : 교무처 829-7095
직원 : 총무처 829-7164
외국학생 : 국제처 829-7134

확인

※ 해당 정보는 코로나19 확산방지를 위한 자료로만 사용됩니다.