

셀프뷰 활용 사례

(건양대학교, 배재대학교, 경북대학교 **활용사례**)

(주)인핸스유



<성공사례 분석>

- ① 건양대학교 활용사례
- ② 배재대학교 활용사례(셀프뷰 집단면접 포함)
- ③ 경북대학교 활용사례

건양대학교는 창의인재개발원 홈페이지와 연동하여 홈페이지에서도 즉시 이용할 수 있도록 했습니다.



건양대학교 창의인재개발원 홈페이지에 오신것을 환영합니다.



창의인재개발원 홈페이지에서 로그인 후 "온라인 모의면접"을 이용할 수 있도록 함.

논산 캠퍼스 3대

대전 캠퍼스 1대



건양대학교는 취업교과목과 연계해서 셀프뷰 접근성 장점을 활용하여 2013년 이후 지속적으로 성과를 보이고 있습니다.

교과목 활용사례

- 2017년 : 취업전략과 경력관리 외 15건
- 2016년 : 취업전략과 경력관리 외 19건
- 2015년 : 취업과 진로 외 14건
- 2014년 : 취업전략과 경력관리 외 15건
- 2013년 : 취업전략과 경력관리 외 17건

이용률(2013-2016)

연도	면접횟수(건)	이용자수(명)
2017	3,569	523
2016	10,387	1,036
2015	9,237	914
2014	7,672	969
2013	5,392	1,427
합 계	36,257	4,718

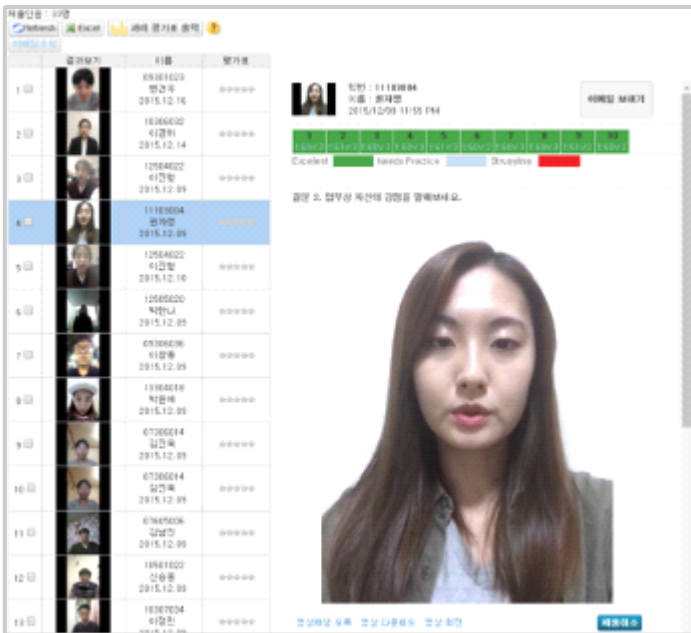

면접과제 수 87개(누적)

번호	과목명	과목번호	수업구분	면접과제 수	면접과제 수 (누적)	면접과제 수 (누적)
1	취업전략과 경력관리	101	취업전략과	1	1	1
2	취업전략과 경력관리	101	취업전략과	1	2	2
3	취업전략과 경력관리	101	취업전략과	1	3	3
4	취업전략과 경력관리	101	취업전략과	1	4	4
5	취업전략과 경력관리	101	취업전략과	1	5	5
6	취업전략과 경력관리	101	취업전략과	1	6	6
7	취업전략과 경력관리	101	취업전략과	1	7	7
8	취업전략과 경력관리	101	취업전략과	1	8	8
9	취업전략과 경력관리	101	취업전략과	1	9	9
10	취업전략과 경력관리	101	취업전략과	1	10	10
11	취업전략과 경력관리	101	취업전략과	1	11	11
12	취업전략과 경력관리	101	취업전략과	1	12	12
13	취업전략과 경력관리	101	취업전략과	1	13	13
14	취업전략과 경력관리	101	취업전략과	1	14	14
15	취업전략과 경력관리	101	취업전략과	1	15	15
16	취업전략과 경력관리	101	취업전략과	1	16	16
17	취업전략과 경력관리	101	취업전략과	1	17	17
18	취업전략과 경력관리	101	취업전략과	1	18	18
19	취업전략과 경력관리	101	취업전략과	1	19	19
20	취업전략과 경력관리	101	취업전략과	1	20	20
21	취업전략과 경력관리	101	취업전략과	1	21	21
22	취업전략과 경력관리	101	취업전략과	1	22	22
23	취업전략과 경력관리	101	취업전략과	1	23	23
24	취업전략과 경력관리	101	취업전략과	1	24	24
25	취업전략과 경력관리	101	취업전략과	1	25	25
26	취업전략과 경력관리	101	취업전략과	1	26	26
27	취업전략과 경력관리	101	취업전략과	1	27	27
28	취업전략과 경력관리	101	취업전략과	1	28	28
29	취업전략과 경력관리	101	취업전략과	1	29	29
30	취업전략과 경력관리	101	취업전략과	1	30	30
31	취업전략과 경력관리	101	취업전략과	1	31	31
32	취업전략과 경력관리	101	취업전략과	1	32	32
33	취업전략과 경력관리	101	취업전략과	1	33	33
34	취업전략과 경력관리	101	취업전략과	1	34	34
35	취업전략과 경력관리	101	취업전략과	1	35	35
36	취업전략과 경력관리	101	취업전략과	1	36	36
37	취업전략과 경력관리	101	취업전략과	1	37	37
38	취업전략과 경력관리	101	취업전략과	1	38	38
39	취업전략과 경력관리	101	취업전략과	1	39	39
40	취업전략과 경력관리	101	취업전략과	1	40	40
41	취업전략과 경력관리	101	취업전략과	1	41	41
42	취업전략과 경력관리	101	취업전략과	1	42	42
43	취업전략과 경력관리	101	취업전략과	1	43	43
44	취업전략과 경력관리	101	취업전략과	1	44	44
45	취업전략과 경력관리	101	취업전략과	1	45	45
46	취업전략과 경력관리	101	취업전략과	1	46	46
47	취업전략과 경력관리	101	취업전략과	1	47	47
48	취업전략과 경력관리	101	취업전략과	1	48	48
49	취업전략과 경력관리	101	취업전략과	1	49	49
50	취업전략과 경력관리	101	취업전략과	1	50	50
51	취업전략과 경력관리	101	취업전략과	1	51	51
52	취업전략과 경력관리	101	취업전략과	1	52	52
53	취업전략과 경력관리	101	취업전략과	1	53	53
54	취업전략과 경력관리	101	취업전략과	1	54	54
55	취업전략과 경력관리	101	취업전략과	1	55	55
56	취업전략과 경력관리	101	취업전략과	1	56	56
57	취업전략과 경력관리	101	취업전략과	1	57	57
58	취업전략과 경력관리	101	취업전략과	1	58	58
59	취업전략과 경력관리	101	취업전략과	1	59	59
60	취업전략과 경력관리	101	취업전략과	1	60	60
61	취업전략과 경력관리	101	취업전략과	1	61	61
62	취업전략과 경력관리	101	취업전략과	1	62	62
63	취업전략과 경력관리	101	취업전략과	1	63	63
64	취업전략과 경력관리	101	취업전략과	1	64	64
65	취업전략과 경력관리	101	취업전략과	1	65	65
66	취업전략과 경력관리	101	취업전략과	1	66	66
67	취업전략과 경력관리	101	취업전략과	1	67	67
68	취업전략과 경력관리	101	취업전략과	1	68	68
69	취업전략과 경력관리	101	취업전략과	1	69	69
70	취업전략과 경력관리	101	취업전략과	1	70	70
71	취업전략과 경력관리	101	취업전략과	1	71	71
72	취업전략과 경력관리	101	취업전략과	1	72	72
73	취업전략과 경력관리	101	취업전략과	1	73	73
74	취업전략과 경력관리	101	취업전략과	1	74	74
75	취업전략과 경력관리	101	취업전략과	1	75	75
76	취업전략과 경력관리	101	취업전략과	1	76	76
77	취업전략과 경력관리	101	취업전략과	1	77	77
78	취업전략과 경력관리	101	취업전략과	1	78	78
79	취업전략과 경력관리	101	취업전략과	1	79	79
80	취업전략과 경력관리	101	취업전략과	1	80	80
81	취업전략과 경력관리	101	취업전략과	1	81	81
82	취업전략과 경력관리	101	취업전략과	1	82	82
83	취업전략과 경력관리	101	취업전략과	1	83	83
84	취업전략과 경력관리	101	취업전략과	1	84	84
85	취업전략과 경력관리	101	취업전략과	1	85	85
86	취업전략과 경력관리	101	취업전략과	1	86	86
87	취업전략과 경력관리	101	취업전략과	1	87	87



배재대학교는 학생통합지원 서비스와 연동하여 홈페이지, 개별/집단 면접실에서 이용할 수 있도록 했습니다.

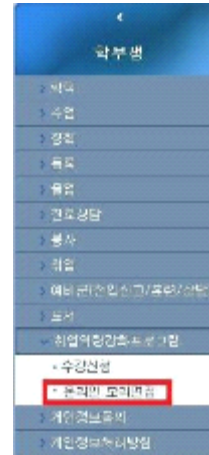
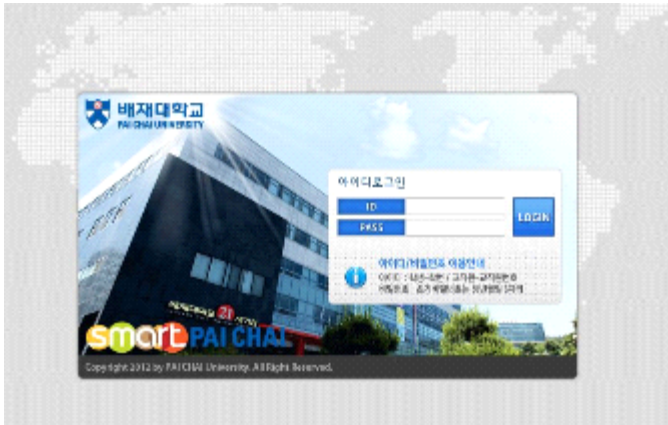

학생통합 서비스 기본 항목에 "온라인 모의면접"을 포함 시킴

개별면접 2실

집단면접 1실

교내 모의면접실 운영



배재대학교는 취업교과목 면접과제, 학과별 모의면접 녹화 피드백, 고교생 전공체험(예비승무원)에 활용하여 높은 성과를 보여주고 있습니다.

취업교과목 NCS기반 면접과제

이용률(2015-2016)

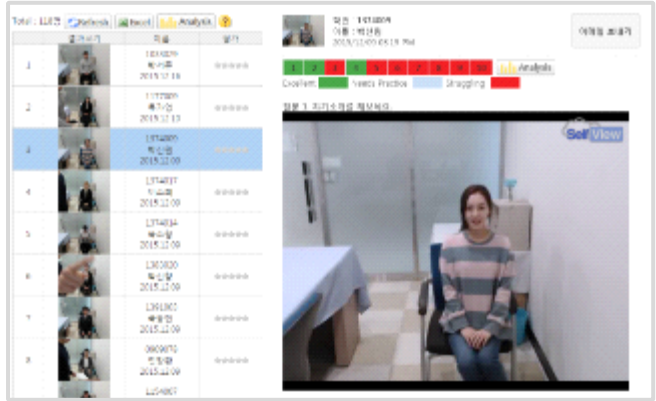

연도	활용방법	면접횟수	이용자수
2017	면접과제, 고교방문프로그램 활용	13,425회	1,230명
2016	면접과제, 고교방문프로그램 활용	18,118회	1,227명
2015	관심 학생만 이용	625회	519명

학과별 모의면접 녹화 피드백

고교생 예비승무원 체험에서 모의면접 녹화 피드백



경북대학교는 대학 메인, 취업지원 홈페이지와 연동하여 통합 계정으로 즉시 이용할 수 있도록 했습니다.

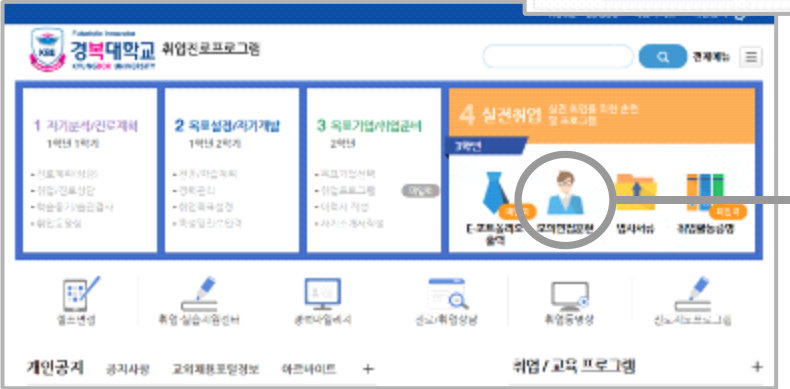

경북대학교는 전체 학과별 모의면접 과제로 셀프뷰를 활용, 전년 대비 이용률이 증가하여 좋은 성과를 보이고 있습니다.

학과별 면접과제 운영

현재 진행 중인 모의면접 과제/경진대회를 알려드립니다.

이제까지
온라인
의견응답과
실시간으로
화상면접
이력하기 >

우수답변
내용 보면서
면접연습
이력하기 >

시간연립
이력(적용)
이력하기 >

모의면접 과제 (모의면접 과제 이용안내 보기)

- e-브리드스쿨모의면접(담당:박준성님), 2017.11.30까지 제출 가능
- IT보안과(담당:김우영님), 2017.11.30까지 제출 가능
- 간호학과(담당:국영진님), 2017.11.30까지 제출 가능
- 건설환경디자인과(담당:임영환님), 2017.11.30까지 제출 가능
- 물리치료과(담당:양영희님), 2017.11.30까지 제출 가능
- 복지실용과(담당:이성미님), 2017.11.30까지 제출 가능
- 특위데이터과학 A반(담당:김은혜님), 2017.11.30까지 제출 가능
- 특위데이터과학 B반(담당:송현희님), 2017.11.30까지 제출 가능
- 시각디자인과(담당:유주희님), 2017.11.30까지 제출 가능
- 신설디자인과(담당:윤곡수님), 2017.11.30까지 제출 가능
- 스마트디자인과(담당:백영희님), 2017.11.30까지 제출 가능
- 시각디자인과(담당:비연희님), 2017.11.30까지 제출 가능
- 영문어문학과 A반(담당:박미영님), 2017.11.30까지 제출 가능
- 영문어문학과 B반(담당:홍소영님), 2017.11.30까지 제출 가능
- 영문어문학과 C반(담당:김은영님), 2017.11.30까지 제출 가능
- 의료복지과(담당:장정미님), 2017.11.30까지 제출 가능
- 직업상담과(담당:안철봉님), 2017.11.30까지 제출 가능
- 치위생과(담당:홍성영님), 2017.11.30까지 제출 가능
- 친환경건축과(담당:김우주님), 2017.11.30까지 제출 가능
- 항공서비스과(담당:홍정영님), 2017.11.30까지 제출 가능
- 호텔관광과(담당:김성현님), 2017.11.30까지 제출 가능

비유도로 이력하실지 확인

가기

gongmae
gongmae
타기어

이력

이력

이력

이용률(2016-2017)

연도	면접 횟수(건)	이용자 수(명)
2017	5,940회	1,920명
2016	296회	434명
비교	+5,644회	+1,486명

31		1724145 이국민 2017.11.15	★★★★★
32		1724175 조재민 2017.11.15	★★★★★
33		1724157 이연우 2017.11.15	★★★★★
42		1674175 조하준 2017.11.15	★★★★★
43		1724167 유길영 2017.11.15	★★★★★
42		1674138 최하준 2017.11.15	★★★★★
43		1724177 한지희 2017.11.14	★★★★★
44		1724207 양우준 2017.11.15	★★★★★
45		1724115 김지현 2017.11.11	★★★★★
45		1724179 박재민 2017.11.11	★★★★★
		1724192	

이력 : 1704145
이름 : 이국민
2017.11.15 15:09 채팅

미러링 보이기

1 2 3

Member Mute Mic Push To Talk Stop Muting

본 1. 본인이 지켜보는 산출 사례 대에 대해서는 이력이 표시됩니다.