

2020학년도 미국 파견대학 프로그램 안내

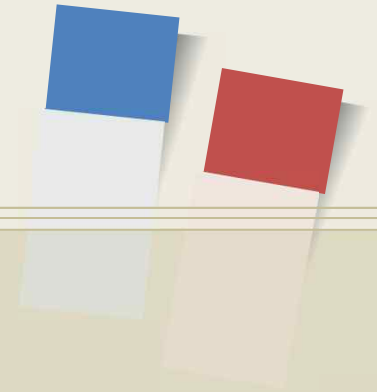

미국 보이시대학교



목차

- 1. 보이시대학 소개
- 2. IEP 수업 안내
- 3. 비용안내
- 4. 성적표 및 본교 학점인정 기준표
- 5. 본교 학점인정 관련 안내(규정)
- 6. 학교생활
- 7. 생활비 및 기숙사 관련
- 8. 항공권 및 비자관련
- 9. 추가 안내사항
- 10. 기타

1. 보이시대학 소개

- 1. 위치 : 미국 아이다호주
- 2. 홈페이지 : <http://www.international.boisestae.edu/iep/>
- 3. 특징 : 보이시 인구 약 20만명, 1932년 설립
아이다호 최대규모 주립대학(학생수 약 22,000명)
미국 서부지역 고등교육 부분에서 가장 급부상하고 있는 대학 5위
공대(College of Engineering)는 전체 공립대학 중 16위

2. IEP 수업안내

□ 수업 일정(1학기)

➤ 학교도착 : 8.17.(월), 진단테스트 및 OT: 8.18.-21., 수업시작: 8.24.(월)-12.18.(금)

□ 3개 핵심 과정 : 읽기 및 쓰기, 의사소통, 문법/주당 18-24시간

□ 추가 수업 : Communication with BSU Service Learners

University Life, Leadership Circle, American Conversation Groups

Korean Language Exchange, Business Exploration

Cultural Excursions and Community Events

Community Volunteering Training and Placement

➤ 수강신청 가능여부 및 추가비용 발생 여부에 대해서 입국 후 문의 가능

3. 비용안내

□ IEP(Intensive English Program : 16주/1학기)

| 연번 | 항목 | 비용 | 비고 |
|-----------------|--|---------|--|
| 1 | 지원비 | \$125 | *비용은 최종 인보이스에 따라 변경될 수 있음. (1학기 비용임) *토플 IBT 62점 이상 학생은 Pathway program 수강가능 (학부 정규과정 2과목 수강 가능 학비 약 \$9,010, 교재비 불포함) |
| 2 | 등록금 | \$4,600 | |
| 3 | 대학발전기금 | \$250 | |
| 4 | 교내 기숙사비용 \$195(1주)x18주+\$100(기숙사 지원비) | \$3,610 | |
| 5 | 보험(24세 미만: 5개월x\$31) | \$155 | |
| 6 | 학생 서비스비용 (공항픽업비, 기숙사 이동 지원, 스낵패키지) | \$100 | |
| 7 | 이불패키지 (이불시트, 배게, 이불) | \$20 | |
| 총 금액(예상) | | \$8,860 | |

4. 성적표 및 본교 학점인정기준표

□ 보이시대학 성적표

BOISE STATE UNIVERSITY
CENTER FOR GLOBAL EDUCATION

Name: [REDACTED]
Boise State ID Number: 114126416
Intensive English Program – Boise State University

Coursework was completed for a Six Week Spring Session (1/14/19 – 2/22/19). On a semester basis, the course equivalency for transfer of this core academic credit is:

| | |
|---------------------------|------------------------|
| Reading and Writing | 10 Credit Hours |
| Communication | 7 Credit Hours |
| Grammar | 3 Credit Hours |
| Business Exploration | 3 Credit Hours |
| Korean Conversation Class | 1 Credit Hour |
| Total | 24 Credit Hours |

| Spring A 2018 (5 Weeks Total) | | | |
|-------------------------------|---------------------------|------|----|
| Comm-5 | Communication 5 | 100% | A+ |
| GR-5 | Grammar 5 | 99% | A+ |
| RW-5 | Reading and Writing 5 | 95% | A |
| Bus Ex | Business Exploration | 99% | A+ |
| Kor Con | Korean Conversation Class | 98% | A+ |

Student Grade Point Average: 4.0

Tracy Day
Tracy Day
Assistant Director
Boise State University
Intensive English Program
Center for Global Education
1910 University Drive, MS 1526
Phone: (208) 426-1921
Tracyday1@boisestate.edu

Intensive English Program
Boise State University
Boise, Idaho U.S.A.



□ 목원대학 학점으로 인정시 아래와 같이 기재됩니다.

| 우리대학 | | | 미국 교류대학 | | 환산점수 | | 입력(안) | | 비고 |
|------|-----|--------|---------|-----|------|------|-------|-----|----|
| 등급 | 평점 | 점수 | 등급 | 평점 | 평점 | 실점수 | 등급 | 점수 | |
| A+ | 4.5 | 95~100 | A | 4.0 | 4.50 | 100 | A+ | 100 | |
| | | | A- | 3.7 | 4.16 | 95.6 | A+ | 96 | |
| A | 4.0 | 90~94 | B+ | 3.3 | 3.71 | 91.1 | A | 91 | |
| B+ | 3.5 | 85~89 | B | 3.0 | 3.38 | 87.8 | B+ | 88 | |
| B | 3.0 | 80~84 | B- | 2.7 | 3.04 | 84.4 | B | 84 | |
| | | | C+ | 2.3 | 2.59 | 79.9 | | 80 | |
| C+ | 2.5 | 75~79 | C | 2.0 | 2.25 | 76.5 | C+ | 77 | |
| C | 2.0 | 70~74 | C- | 1.7 | 1.91 | 73.1 | C | 73 | |
| D+ | 1.5 | 65~69 | D+ | 1.3 | 1.46 | 68.6 | D+ | 69 | |
| | | | D | 1.0 | 1.13 | 66.3 | | 66 | |
| D | 1.0 | 60~64 | D- | 0.7 | 0.79 | 61.9 | D | 62 | |
| F | 0 | 0~59 | F | 0 | 0 | 0 | F | 0 | |
| P | 불계 | 합격 | P | 불계 | 불계 | | | | |

5. 본교 학점인정 관련 안내(규정)

- 본교 [외국대학 파견 및 교환학생에 관한 규정] 제13조(학점인정)에 따라,
 1. 전공과목 및 전공 유사과목은 해당학과 교수회의를 거쳐 학장 및 교무처장의 결재를 득한 후, 전공학점으로 인정됩니다.
 2. 어학 및 전공이외의 과목은 자유선택 학점으로 인정됩니다.
 3. 매 학기 취득한 학점의 인정범위는 18학점 이내로 제한됩니다. 그리고 해당 교류대학에서 취득한 학점은 본교의 성적 기준에 의해 환산하여 성적기록부에 기록됩니다.
 4. 단, 외국대학에서 취득한 성적 및 본교 환산 성적은 교내 장학금 수혜에 영향이 없습니다.
 5. 외국대학에서 취득한 학점은 본교 성적기록부에 “○○대학교 이수학점”이라고 표기되며, 원 과목명칭을 병기하게 됩니다.
 6. 외국대학이 소재한 도시(국가)의 교회에 출석후, 담임목사의 확인이 있을 경우에는 본교의 채플학점으로 인정받을 수 있습니다.
 7. 신학대학 학생의 경우, 외국대학이 소재한 도시(국가)의 교회출석 후, 인증요건 충족시 본교의 교회실습학점으로 인정받을 수 있습니다.

6. 학교생활

- ❑ 200여개 학생클럽 운영
- ❑ 레크리에이션, 헬스클럽, 볼링장
- ❑ 스포츠, 콘서트, 영화, 연극, 갤러리, 게임센터
- ❑ 스노우보딩, 스키, 카약, 캠핑, 암벽등반, 하이킹
- ❑ 시내 대중교통 무료이용

- ❑ American Conversation Partner 통한 Buddy
- ❑ Language Exchange : 미국학생 1:1 또는 2:1 주 1~2회 미팅
- ❑ 봉사활동 참가(SHINE)

7. 생활비 및 기숙사 관련

□ 생활비

- 월 평균 생활비 : \$300-\$500
- 전화 AT&T: \$45(3G 데이터), \$30(무제한 통화)
- 교통비 : 무료버스, 우버택시 \$10~30
- 외식비 : \$10~\$20
- 교재비 : IEP(\$198), Credit(\$100~200)

□ 기숙사 관련

- 캠퍼스 기숙사 제공(Residential Hall)
- 기숙사 내 주방시설이 갖춰져 있어 취사가 가능
- 아파트형 기숙사, 각 1~2인실 사용, 현지 학생과 함께 사용
- 캠퍼스내 기숙사 공간 부족시 교외 기숙사 제공

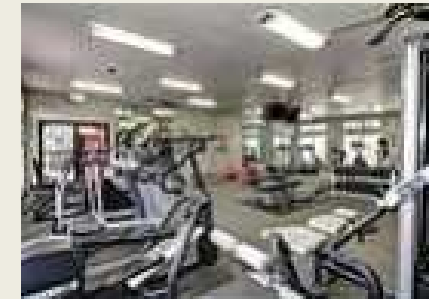
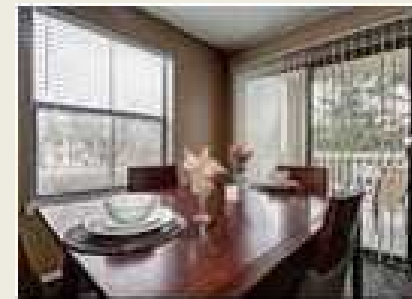

8. 항공권 및 비자관련

- **항공권** : 선발된 학생들은 모두 같은 항공으로 동시에 입국할 수 있도록 할 예정입니다.
- **비자** : 미국에서 입학허가서 및 I-20 서류가 도착하면 진행할 예정입니다.

- 항공권 및 비자발급 관련 비용은 학생 본인이 부담합니다.
- 세부사항은 선발 후 자세하게 안내해 드립니다.

9. 추가 안내사항

□ 본교 관련 안내사항

| 연번 | 항목 | 안내사항 |
|----|---------|--|
| 1 | 등록금 관련 | -장학생으로 선발된 학생은 본교 등록금의 100%가 장학금으로 지원됩니다. -미국대학의 등록금 및 일체는 본인이 부담합니다. |
| 2 | 장학금 관련 | -파견학생 장학금이 100% 지급되어 국가장학금은 신청하지 않는 것이 유리합니다. -장학금은 등록금의 범위를 초과할 수 없습니다. -입국 후 성적으로 장학금을 지원할 수 없습니다. |
| 3 | 등록관련 | -학생이 반드시 목원대학교에 등록처리를 해야 합니다.(종합정보시스템) 만약 등록처리를 하지 않을 경우, 미국에서 이수한 학점을 본교학점으로 인정 받을 수 없습니다. |
| 4 | 수강신청 관련 | -본교에서의 수강신청은 하지 않습니다. 만약, 본교 과목을 수강신청하고 미국에 갈 경우, 모든 과목이 F처리 됩니다. |

10. 기타

- 선발 이후, 보이시대학에 대한 상세 OT가 추가로 있습니다.
- 코로나19 바이러스 추이에 따라 파견이 취소될 수 있습니다.
- 추가 문의가 있으시면, 국제교류과 노지인(janenoh16@naver.com 또는 042-829-7132)로 연락주세요.