

목원대학교
미래창의평생교육원에서
배움의 새로운 도전을
시작해 보세요!



목원대학교 미래창의평생교육원
MOKWON UNIVERSITY

Tel. 042) 829-7291~3 E-mail. mice@mokwon.ac.kr

무인멀티콥터 조종자 자격증과정
(국가자격증)

꿈을 향해서
비행하라



☞ 드론 국가자격증 과정 교육 프로그램

드론 국가자격증 취득을 위한 과정입니다.

드론 자격증은 250g 이상 드론을 비행하고자 하는 경우 반드시 취득해야 합니다.

드론은 인공지능, 5G 등을 적용하기 위한 플랫폼에 활용되고 있으며, 방제/방역 분야, 건물/교량 안전진단, 공간정보, 인명 수색 및 정찰, 산림관리, 산불감시 등 다양한 분야에서 활용되고 있습니다.

21. 03. 01일부터는 현행 자격법령이 변경이 됩니다.

☞ 자격증 응시조건 : 만 14세 이상

- ▶ 학과 시험 : 항공법규 등 4개 과목 70점 이상 (전문교육기관은 자체 평가 : 동일기준)
- ▶ 실기 시험 : 1종 실기 비행 20시간 보유자
2종 실기 비행 10시간 보유자
3종 실기 비행 6시간 보유자 (실기 시험 면제)

☞ 드론 활용 및 전망

- ▶ 드론측량: 드론에 라이다를 달아 공사의 지형을 살피고 지형의 생김새, 땅의 높이, 흙이 쌓여 있는 정도까지 아주 세밀한 센서를 적용하여 측량 (생산성 30%향상, 공사기간 및 비용 25% 감축효과 보도)
- ▶ 미세먼지를 단속하기 위한 산림청 산림관리, 산불감시 등에 활용
- ▶ 육군, 해군, 공군 등 군사용 (정찰, 공격, 수송, 화학제독, 통신 등)
- ▶ 무인항공기 조종사
- ▶ 농약살포용 농업용 드론 운용
- ▶ 드론을 활용한 실종자 수색
- ▶ 경찰 - 수색, 인명구조, 범인 검거 순찰 시 활용
- ▶ 소방 - 인명구조, 수색, 화재진압시 활용
- ▶ 재난안전 관련 분야
- ▶ 택배 배송활용
- ▶ 항공촬영용
- ▶ 해양탐사용
- ▶ 공무원, 연구원 등 채용 확대

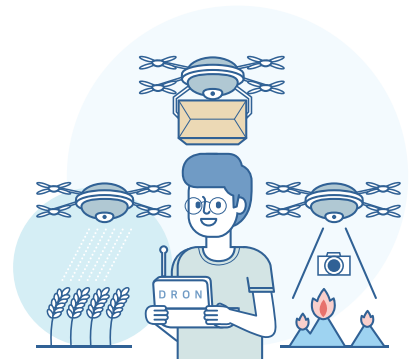

☞ Q&A

Q1. 학과교육 40시간과 비행실습 20시간 계속해서 교육하는 건가요?

A1. 네 정해진 학과교육과 비행실습 시간을 이수하여야 자격증 취득시험에 응시할 수 있으며, 앞으로 제도가 더욱 엄격해지고 있는 추세입니다.

Q2. 저는 운동감각이 좋지 않은 편인데, 시험의 합격율은 어느정도인가요?

A2. 개인별로 실력이나 집중력에 차이가 있을 수 있으며, 전국 합격율은 평균 60~70% 정도입니다.

Q3. 저는 목적(군인대, 항공촬영, 방제 등)이 있어서 취득하려고 하는데 교육원에서 이런 부분도 배울 수 있나요?

A3. 해당 과정은 국가자격증 교육과정으로 진행됩니다. 이 외 교육이 필요한 부분은 상담전화를 주시면 자세히 설명드리겠습니다.

Q4. 교육원을 찾을 때 교관과 드론장비를 잘 선택하라고 들었는데, 목원대학교 교육원은 어떤가요?

A4. 목원대학교와 협약을 맺은 (주) 드론디비전은 국토부 지정 전문교육원이며, 드론은 1,2,3종 모든 기체를 구비하고 각 과정에 실기 교육 및 시험을 진행하고 있습니다. 전국 최고의 교육원이라고 자부합니다.

Q5. 만약 학과시험 또는 실기시험에서 떨어지면 어떻게 해야 하나요?

A5. 학과시험은 자체 3회까지 응시가 가능하며 실기시험은 불합격하더라도 다음에 합격하실 수 있도록 수준유지비행을 도와드리고 있습니다.

☞ 특별교육과정 (국가자격과정)

연번	프로그램명	교육일시	수강료	담당교관
1	무인멀티콥터 조종자 자격증 과정 (1종)	하계 08:00 ~ 18:00 동계 08:00 ~ 17:00	3,000,000	우현호 김민식 한일창 조문성
2	무인멀티콥터 조종자 자격증 과정 (2종)		2,000,000	
3	무인멀티콥터 조종자 자격증 과정 (3종)		1,000,000	

☞ 교육내용 / 시간

구분	학과교육	모의비행	실기 교육			
			교관동반	단독	합계	
무인 멀티 콥터	1종 (25 ~ 150Kg)	20시간 •항공법규(2) •항공기상(2) •항공역학(5) •비행운용(11)	20시간	8시간	12시간	20시간
	2종 (7 ~ 25Kg)		10시간	4시간	6시간	10시간
	3종 (2 ~ 7Kg)		6시간	2시간	4시간	6시간
	4종 (250g ~ 2Kg)		온라인 교육 후 이수증 발급(교통안전공단 시행)			

☞ 기수별 교육일정 / 정원 8명(선착순 접수)

구분	연번	기수	교육일정	비고
평일	1	전문 21-1기	01.11 ~ 02.03	기수별 15일수업 4일차 필기 자체평가 매월 실기 평가 진행
	2	전문 21-2기	02.01 ~ 02.24	
	3	전문 21-3기	03.01 ~ 03.19	
	4	전문 21-4기	03.22 ~ 04.09	
	5	전문 21-5기	04. 12 ~ 04.30	
	6	전문 21-6기	05.03 ~ 05.21	
	7	전문 21-7기	05.24 ~ 06.11	
	8	전문 21-8기	06.14 ~ 07.02	
	9	전문 21-9기	07.19 ~ 08.06	
	10	전문 21-10기	08.09 ~ 08.27	
	11	전문 21-11기	08.30 ~ 09.17	
	12	전문 21-12기	09.27 ~ 10.15	
	13	전문 21-13기	10.18 ~ 11.05	
	14	전문 21-14기	11.08 ~ 11.26	
	15	전문 21-15기	12.06 ~ 12.24	
주말	1	전문 21-101기	01.03 ~ 02.28	
	2	전문 21-102기	03.07 ~ 04.25	
	3	전문 21-103기	05.08 ~ 06.27	
	4	전문 21-104기	07.04 ~ 08.29	
	5	전문 21-105기	09.04 ~ 10.30	
	6	전문 21-106기	10.31 ~ 12.19	

2021년 수강생 모집

☞ 1학기

등록기간 2021.02.01.(월) ~ 2021.02.28.(일)
교육기간 2021.03.02.(화) ~ 2021.06.13.(일) (15주/정규학기)

☞ 하계학기

등록기간 2021.06.01.(화) ~ 2021.06.27.(일)
교육기간 2021.06.28.(월) ~ 2021.08.22.(일) (8주/방학학기)

☞ 2학기

등록기간 2021.06.01.(화) ~ 2021.06.27.(일)
교육기간 2021.06.28.(월) ~ 2021.08.22.(일) (8주/방학학기)

☞ 동계학기

등록기간 2021.12.01.(수) ~ 2021.12.26.(일)
교육기간 2021.12.27.(월) ~ 2022.02.20.(일) (8주/방학학기)

☞ 입금계좌

신한은행 100-033-097206 (예금주 : 목원대학교)

☞ 접수방법

인터넷접수 <http://mice.mokwon.ac.kr>, 방문접수
강좌별 선착순 수강료 납부시 등록완료

☞ 문의전화

Tel. 042) 829-7291~3



수강신청

수강신청방법

- ▶ **인터넷접수(기본)** : 본인 홈페이지 ▶ 회원가입/로그인 ▶ 교육과정확인 ▶ 교육과정신청 ▶ 마이페이지 ▶ 수강신청 ▶ 결제
- ▶ **방문접수** : 사무국으로 방문하셔서 수강 신청서를 작성하신 후 직접납부(카드 및 현금결제 가능)
302-729 대전광역시 서구 도안북로 88 (도안동, 목원대학교) 캠퍼스타운 3층 (I) 308호
- ▶ **전화접수** : 사무국으로 전화 하신 후 기본정보(성명, 휴대전화번호, 주소, 생년월일, 수강신청 과정명)를 말씀하여 주시면 수강신청 및 수강료를 안내하여 드립니다.
안내받으신 수강료를 계좌입금(예금주: 본인성함)하시면 수강신청이 완료 됩니다.
계좌번호 신한은행 100-033-097206 (예금주: 목원대학교)

공지 및 유의사항

- ▶ 모집인원(7명 기준)이 미달된 과목은 폐강함을 원칙으로 합니다.
- ▶ 강의시간, 수업요일, 강의실은 사정에 의하여 변동될 수 있습니다.
- ▶ 공휴일, 국경일은 휴강을 원칙으로 합니다.
- ▶ 자격증 취득과정의 수강료에는 자격증 취득을 위한 전형료가 포함되지 않습니다.
- ▶ 수강료에는 교재비 및 실습 재료비는 포함되어 있지 않습니다.(일부과목 제외)
- ▶ 지원서 접수 후, 수강료 입금 순서에 따라 등록됩니다.
- ▶ 학습비 환불은 환불기준(평생교육법 시행령 제 23조)에 따릅니다.

수강료 감면 혜택

감면 내역	감면률
<ul style="list-style-type: none"> ● 2개 과목이상 동시 등록시 ● 동일과목 4학기 이상 연속 등록 시 ● 본교 졸업생 ● 본교 교직원 직계가족 ● 본교 재학생 직계가족 	10%
<ul style="list-style-type: none"> ● 사립학교 교직원 ● 공무원, 군인, 군무원 ● 만 65세 이상인자 ● 동일과목 8학기 이상 연속 등록 시 	20%
<ul style="list-style-type: none"> ● 본교 재학생 ● 국가유공자, 장애인 ● 본교 교직원(명예퇴직, 정년퇴직자 포함) 	30%
<ul style="list-style-type: none"> ● 본교 조교 	50%

단, 수강료가 10만원 이하인 경우는 적용되지 않음

- ※ 중복 시 가장 큰 혜택 적용
- ※ 등록기간 이후 등록 시 감면 혜택 없음
- ※ 학점은행제는 제외
- ※ 외부기관과 협정된 과목은 감면혜택 없음

교육과정

미래창의아카데미 (민간자격 과정)

연번	프로그램명	교육일시	수강료	담당강사
1	바리스타 2급 자격증 과정 (한국커피협회)※외부수업장	주(화) 10:00 ~ 13:00	100,000/12주 (재료비 별도)	김건표 김성현
2		야(화) 19:00 ~ 22:00		
3	미술심리상담사 2급 (한국자격중앙협회)(2학기 이수과정)	주(수) 10:00 ~ 12:00	240,000/15주	양은진
4		야(목) 18:00 ~ 20:00		
5	SQ지도사 과정 (글로벌 SQ 연구소)	야(화) 19:00 ~ 21:00	300,000/8주	남유신
6	뇌건강지도사 (한국 웃음치료연구소)	주(화) 10:00 ~ 12:00	200,000/15주	임태우

미래창의아카데미 (교양과정)

연번	프로그램명	교육일시	수강료	담당강사
1	매직 테니스	상담 후 결정	100,000/1개월	김천규
2	이야기가 있는 사진	야(화) 19:00 ~ 21:00	160,000/15주	이상권
3	디지털사진 완전정복	주(목) 10:00 ~ 12:00	160,000/15주	변영래
4	원어민과 함께하는 일본어	야(화) 18:30 ~ 20:30	160,000/15주	스즈끼미에
5		야(목) 18:30 ~ 20:30		
6	수필창작과 실제	야(화) 19:00 ~ 21:00	200,000/15주	김선애
7	현대시 창작 특강	야(월) 13:00 ~ 15:00	200,000/15주	김지은
8	삶의 지혜 [논어] 함께 읽기	야(목) 18:00 ~ 20:00	150,000/15주	서원혁
9	반려식물 키우기	야(목) 18:30 ~ 20:30	250,000/15주	채신석
10	놀이를 통한 심리상담 기초과정	주(목) 13:00 ~ 15:00	150,000/8주	장애연
11		야(목) 18:00 ~ 20:00		



☞ 미술아카데미(실기)

연번	프로그램명	교육일시	수강료	담당강사
1	기초데생과 유화	야(화) 19:00 ~ 21:00	230,000/15주	윤양숙
2		주(화) 10:30 ~ 12:30		
3		주(수) 10:30 ~ 12:30		
4	기초소묘와 수채화	주(수) 10:30 ~ 12:30	200,000/15주	맹인옥
5		야(목) 18:30 ~ 20:30		
6	캘리그래피와 수묵일러스트	주(화) 10:00 ~ 12:00	200,000/15주	정용민
7		야(화) 19:00 ~ 21:00		
8	생활속 서예와 전각	야(화) 19:00 ~ 21:00	200,000/15주	김윤식
9	민화	주(화) 10:00 ~ 13:00	200,000/15주	김길환
10	홍리와 함께하는 채색화	주(목) 14:00 ~ 16:00	200,000/15주	홍정희
11		야(목) 18:30 ~ 20:30		
12	생활도예(도자기)	주(월) 13:00 ~ 15:00	200,000/15주	김윤숙
13	한지공예 ※외부수업장	주(화,목) 14:00 ~ 17:00	200,000/15주 (재료비 별도)	박미신
14		야(화,목) 19:00 ~ 21:00		
15	염색	주(금) 10:00 ~ 12:00	250,000/15주 (재료비 별도)	이경숙
16	실경산수화 그리기	야(화) 18:00 ~ 21:00	200,000/15주	권경태
17	문인화(사군자,화조화)	주(화) 10:00 ~ 12:00	200,000/15주	하정필
18		야(목) 19:00 ~ 21:00		
19	샌드아트 초급부터 실전까지	주(화) 10:00 ~ 12:00	400,000/15주 (재료비 별도)	김종훈

☞ 미술아카데미(교양)

연번	프로그램명	교육일시	수강료	담당강사
1	미술로 보는 성경	야(목) 18:30 ~ 20:30	150,000/15주	한윤희

☞ 음악아카데미(그룹레슨)

연번	프로그램명	교육일시	수강료	담당강사
1	클래식기타 앙상블	주(월,금) 13:00 ~ 17:00	240,000/15주	양영숙
2	클래식기타 앙상블 합주	주(금) 13:00 ~ 17:00	160,000/15주	
3	클래식기타 앙상블 초급	주(목) 14:00 ~ 16:00	120,000/15주	김정희
4	성악교실	야(목) 18:30 ~ 20:00	300,000/15주	김철수
5	음치도 할 수 있는 성악	주(수) 16:00 ~ 17:00	300,000/15주	김태형
6	우쿨렐레(초급)	주(월) 10:00 ~ 12:00	300,000/15주	이민진
7	우쿨렐레(중급)	주(수) 10:00 ~ 12:00	450,000/15주	이민진

☞ 음악아카데미 (개인지도)

연번	프로그램명	교육일시	수강료	담당강사
1	클래식기타	주 1회	450,000/12주	양영숙
2	클래식아코디언	주 1회	500,000/15주	변자영
3	CCM&실용반주법	주 1회	620,000/15주	원경진
4	피아노(기초완성반,전문연주자반,양상블)	주 1회	620,000/15주	박주원
5	피아노(기초에서전문연주자과정)	주 1회	620,000/15주	조은정
6	피아노(전공/반주/CCM)	주 1회	620,000/15주	조혜숙
7	피아노	주 1회	620,000/15주	정수경
8	피아노연주와 반주	주 1회	620,000/15주	이채영
9	힐링 피아노(기초/전문연주)	주 1회	620,000/15주	유지수
10	위드피아노(WITH PIANO)	주 1회	620,000/15주	박유정
11	All that Piano Music(올댓피아노뮤직)	주 1회	620,000/15주	최선경
12	오르간	주 1회	620,000/15주	이수정
13	오르간	주 1회	620,000/15주	김은영
14	유럽 문화의 성악	주 1회	450,000/15주	김철수
15	즐거운 성악수업	주 1회	620,000/15주	김경연
16	힐링성악	주 1회	620,000/15주	백은경
17	음치도 할 수 있는 성악	주 1회	620,000/15주	김태형
18	나도 성악가가 될 수 있다	주 1회	620,000/15주	구병래
19	뮤지컬 넘버로 떠나는 음악여행	주 1회	620,000/15주	
20	아름다운 시 가곡	주 1회	620,000/15주	이은정
21	나도 재즈 보컬리스트	주 1회	620,000/15주	지성미
22	바이올린	주 1회	620,000/15주	정성원
23	바이올린 전문반	주 1회	620,000/15주	손정량
24	바이올린 with ENGLISH	주 1회	620,000/15주	전미리
25	융합바이올린	주 1회	620,000/15주	최병옥
26	바이올린	주 1회	620,000/15주	이재희
27	즐거운 플루트	주 1회	620,000/15주	최영도
28	색소폰	주 1회	620,000/15주	최재문
29	가야금	주 1회	620,000/15주	한아름
30	해금	주 1회	620,000/15주	이혜선
31	첼로	주 1회	620,000/15주	김수아

※과정별 개인지도는 상담 후 결정 가능합니다.

☞ 음악아카데미 (자격과정)

연번	프로그램명	교육일시	수강료	담당강사
1	피아노어드벤처A (한국교육평가인증원)	주(화) 09:00 ~ 12:00	300,000/10주 (교재비별도)	이민진
2	피아노페다고지전문가 1급과정 [매직핑거 피아노](한국예술교육자협회)	주(수) 09:00 ~ 12:00	300,000/8주 (교재비별도)	김도희

학점은행제

☞ 학점은행제

- ▶ **지원자격** : 고등학교 졸업자나 동등 이상의 학력을 가진 분들은 모두 가능합니다.
- ▶ **제출서류** : 입학지원서(본원양식), 사진1매(반명함), 최종학교 졸업증명서 1부, 주민등록등본 1부
- ▶ **접수방법** : 인터넷접수(<http://mice.mokwon.ac.kr>), 방문접수, 전화접수

☞ 학위취득을 위한 최소이수학점

모집분야	교양	전공	총 이수학점	취득학점
학사	30학점	60학점	140학점	연간 42학점 학기당 24학점 이하

☞ 대학의 장애 의한 학위수여 조건

구분	학사학위(교육부장관)	학사학위(대학의 장)
전공	60학점 이상	60학점 이상
교양	30학점 이상	30학점 이상
일반선택	50학점 이상	50학점 이상
총이수학점	140학점 이상	140학점 이상
해당대학의 학점	-	84학점이상(전공필수 27학점 포함)

- ▶ 대학교 졸업 후 다른 전공으로 학위를 받고자 하는 경우 전공과목으로 48학점 이상 (전공필수 포함) 이수 시 학위 취득이 가능합니다.
- ▶ 이수학점 중 학점은행제 평가인정 학습과목 이수학점 또는 시간제등록을 통한 학점이 반드시 18학점 이상 포함 되어야 합니다.
- ▶ 단일 교육기관에서 이수할 수 있는 학점은 총 105학점입니다.

☞ 사회복지학

전공명	학기	전공	교과목	수업시간	수강료	담당교수
사회 복지학	1학기	전공필수	인간행동과 사회환경	화 09:30 ~ 12:00	215,000	-
		전공필수	사회복지학개론	화 14:00 ~ 16:30	215,000	권명희
		전공선택	청소년복지	화 17:00 ~ 19:30	215,000	권명희
		전공필수	사회복지행정론	수 09:30 ~ 12:00	215,000	-
		전공선택	장애인복지론	수 14:00 ~ 16:30	215,000	-
		전공필수	사회복지법제와 실천	수 17:00 ~ 19:30	215,000	-
		전공필수	사회복지실천기술론	목 14:00 ~ 16:30	215,000	권오형
		전공필수	사회복지정책론	목 17:00 ~ 19:30	215,000	권오형
	2학기	전공선택	아동복지론	화 09:30 ~ 12:00	215,000	-
		전공필수	지역사회복지론	화 14:00 ~ 16:30	215,000	권오형
		전공선택	자원봉사론	화 17:00 ~ 19:30	215,000	권오형
		전공선택	노인복지론	수 09:30 ~ 12:00	215,000	권명희
		전공필수	사회복지실천론	수 14:00 ~ 16:30	215,000	권명희
		전공선택	프로그램개발과 평가	목 09:30 ~ 12:00	215,000	-
전공필수	사회복지조사론	목 14:00 ~ 16:30	215,000	-		

교양

전공명	학기	교과목	수업시간	수강료	담당교수
교양	1학기	스트레스관리	일 15:30 ~ 18:00	240,000	인치석
	2학기	건강학개론	일 18:00 ~ 20:30	240,000	인치석

체육학

전공명	학기	전공	교과목	수업시간	수강료	담당교수
체육학	1학기	전공선택	댄스스포츠	목 18:00 ~ 21:30	240,000	양은희
		전공선택	수영1	금 18:00 ~ 21:30	240,000	곽영만
		전공선택	포크댄스	금 18:00 ~ 21:30	240,000	-
		전공선택	축구	토 09:00 ~ 11:30	240,000	곽영만
		전공선택	육상	토 09:00 ~ 12:30	240,000	-
		전공필수	스포츠마케팅	토 11:30 ~ 15:00	240,000	김지태
		전공필수	스포츠사회학	토 12:30 ~ 15:00	240,000	강병석
		전공선택	운동학습	토 15:00 ~ 17:30	240,000	강병석
		전공필수	운동생리학	토 15:00 ~ 17:30	240,000	문경숙
		전공필수	체육사	토 17:30 ~ 20:00	240,000	곽영만
		전공선택	트레이닝론	토 17:30 ~ 20:00	240,000	인치석
		전공선택	에어로빅	일 09:00 ~ 12:30	240,000	문경숙
		전공선택	여가 및 레크리에이션	일 09:00 ~ 12:30	240,000	-
		전공선택	스포츠상해예방 및 처치	일 12:30 ~ 15:30	240,000	김지태
		전공선택	응급처치	일 12:30 ~ 15:30	240,000	인치석
		전공필수	체육측정평가	일 15:30 ~ 18:00	240,000	김지태
		전공선택	인체생화학	일 18:00 ~ 20:30	240,000	인치석
	전공선택	요가	일 18:00 ~ 21:30	240,000	문경숙	
	2학기	전공선택	골프1	금 18:00 ~ 21:30	240,000	인치석
		전공선택	스포츠마사지	토 09:00 ~ 12:30	240,000	김지태
		전공선택	배드민턴	토 09:00 ~ 12:30	240,000	-
		전공선택	호신술	토 12:30 ~ 16:00	240,000	김지태
		전공선택	태극권2	토 12:30 ~ 16:00	240,000	강병석
		전공필수	스포츠영양학	토 16:00 ~ 18:30	240,000	문경숙
		전공선택	체육철학	토 16:00 ~ 18:00	240,000	강병석
		전공선택	사회체육개론	토 18:30 ~ 21:00	240,000	강병석
		전공선택	운동검사 및 처방	토 18:00 ~ 21:00	240,000	문경숙
		전공선택	수영2	일 09:00 ~ 12:30	240,000	곽영만
		전공선택	수상인명구조	일 09:00 ~ 12:30	240,000	-
		전공필수	체육학개론	일 13:00 ~ 15:30	240,000	곽영만
		전공선택	건강관리	일 13:00 ~ 15:30	240,000	인치석
		전공필수	운동역학	일 15:30 ~ 18:00	240,000	김지태
		전공선택	트레이닝방법론	일 15:30 ~ 18:00	240,000	인치석
전공선택		농구	일 18:00 ~ 21:30	240,000	곽영만	

※ 수업일정 및 담당교수는 교육원 사정에 의해 변경 될 수 있음.

※ 전공-교양 호환과목(파란색)

학점은행제

☞ 학점은행제란?

‘학점은행제’는 학교에서뿐만 아니라 학교 밖에서 이루어지는 다양한 학습을 학점으로 인정받을 수 있도록 하고, 학점을 누적하여 일정 기준을 충족시키면 학위취득을 가능하게 함으로써 궁극적으로 열린교육사회, 평생학습사회를 구현하기 위한 제도입니다.

☞ 학점은행제 적용대상

- ▶ 일반인 누구나(고졸자의 경우 수능시험과 관계없이 입학 가능)
- ▶ 적령기에 고등교육의 기회를 갖지 못한 직장인
- ▶ 대학을 다니다가 중퇴 또는 포기한 뒤, 계속 교육을 받고자 하는 사람
- ▶ 대학졸업장이 없지만 자격취득 등을 통해 실력을 갖추고 있는 직장인
- ▶ 이미 학위를 갖고 있지만, 새로운 분야의 전공 학위를 받고자 하는 사람
- ▶ 독학사의 단계별 시험에 합격한 뒤, 학점은행제를 통하여 학위를 받고자 하는 사람
- ▶ 학점을 인정받아 대학 등에 편입학하고자 하는 사람

☞ 1학기

- ▶ 접수기간 : 2021.01.25.(월) ~ 2021.02.19.(금)
- ▶ 교육기간 : 2021.03.08.(월) ~ 2021.06.20.(일)

☞ 2학기

- ▶ 접수기간 : 2021.07.26.(월) ~ 2021.08.20.(금)
- ▶ 교육기간 : 2021.09.06.(월) ~ 2021.12.19.(일)

