

신·편입생 및 재학생

[계좌정보 등록]

가이드

종합정보시스템 계좌정보 등록하는 방법



목원대학교
MOKWON UNIVERSITY

 <http://www.mokwon.ac.kr/>

1. 목원대학교 홈페이지 접속!

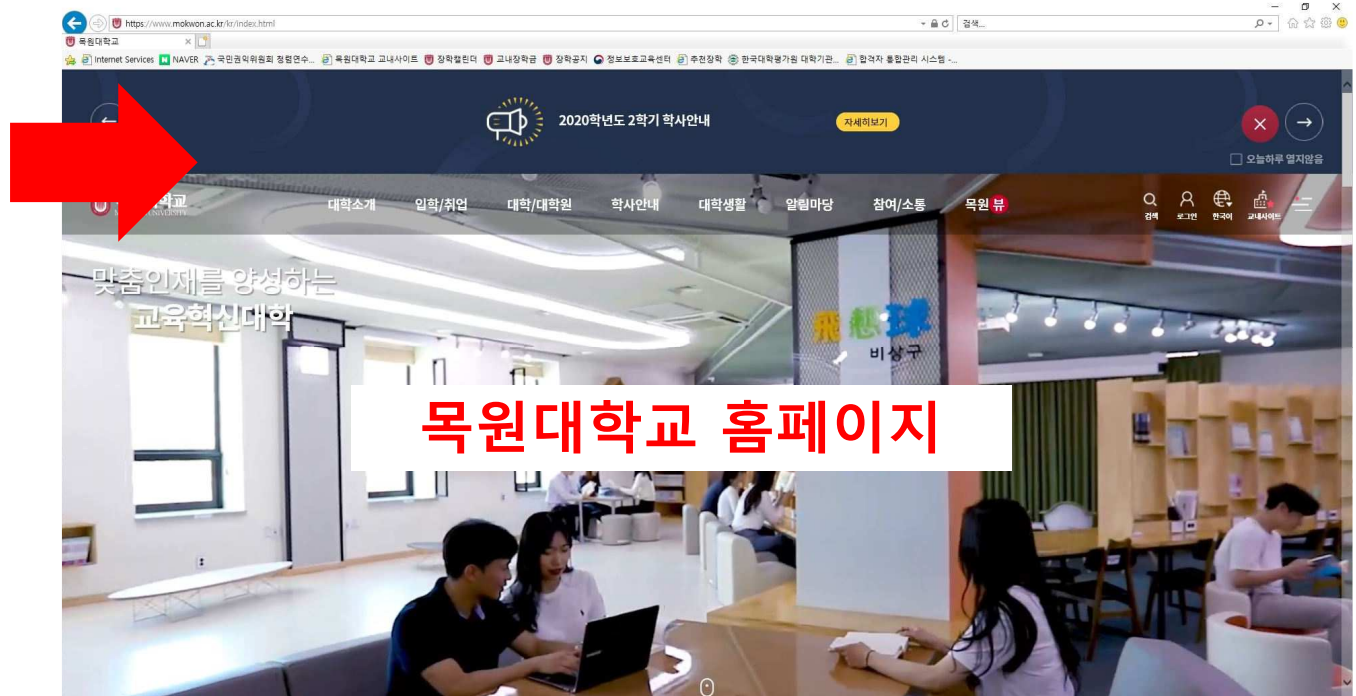

2. 홈페이지 오른쪽 상단 메뉴 중 [교내사이트] 클릭해서 접속!



3. 교내사이트 - [04. 종합정보시스템] 클릭해서 접속!



교내서비스 • 학과홈페이지

- 홈페이지/시스템(공용)
 - 01. 대학홈페이지
 - 02. 입학홈페이지
 - 03. 중앙도서관
 - 04. 종합정보시스템**
 - 05. 복원메일
 - 06. 강의 콘텐츠 관리(CMS)
- 시스템(학생)
 - 07. 수강신청 시스템
 - 08. 사이버캠퍼스
 - 09. E니통합 학업관리시스템
 - 10. 자기주도적 학습커뮤니티
 - 11. 전자출결
 - 12. 스마트카드 분실신고
 - 13. 취업정보시스템
- 시스템(교직원)
 - 14. 그룹웨어
 - 15. 회계시스템
 - 16. UMS(문자발송)
 - 17. 연구비 관리시스템
- IT 서비스
 - 18. 원격지원요청
 - 19. V3 설치(교내전용)
 - 20. 소프트웨어 설치 안내
- 인터넷증명발급



4. 본인의 학번 / 비밀번호
입력하고 로그인!

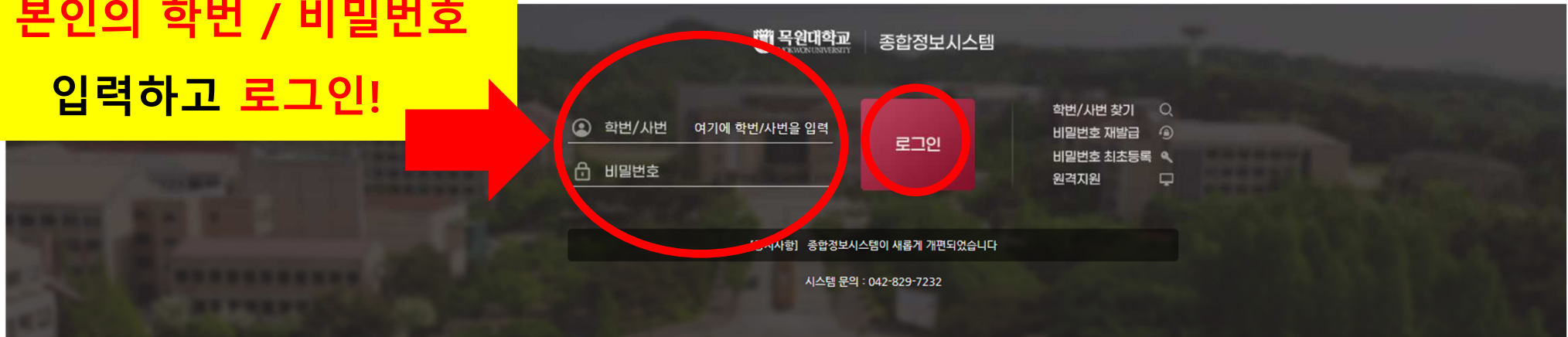

Quick Link

학부생 수강신청	대학 홈페이지	전자출결 시스템	교육비 납입증명서 등록금 고지서 출력하기
연구비 종합관리 시스템	IPP 장기현장실습 취업대비 과정	클라우드 계정관리 목원G메일 & Office365	구. 종합정보시스템 > (인터넷 익스플로어 전용)

[35349] 대전광역시 서구 도안북로88 (도안동, 목원대학교) Tel. 042-829-7114

Copyright 2022 MOKWON UNIVERSITY. ALL RIGHTS RESERVED.

5. [일반 -
개인정보관리 -
개인정보변경]
클릭!

The screenshot shows the Mokwon University student portal. At the top, there are navigation tabs: '일반' (General), '학적' (Academic), '수업' (Classes), and '오류신고' (Report Error). The '일반' tab is selected and circled in red. Below the navigation is a '개인정보변경' (Personal Information Change) section. On the left, a mobile menu overlay is visible, with '개인정보관리' (Personal Information Management) expanded to show '개인정보변경' (Personal Information Change) highlighted with a red box. The main content area contains a form for updating personal information, including fields for English name, Korean name, student ID, addresses, phone numbers, and email. A '저장' (Save) button is at the bottom right.

영문성명		예시 : 홍길동 => Hong Gildong
한자성명		예시 : 홍길동 => 홍길동
주민등록지주소	[35207] 대전광역시 서구 청사로 254 104동 605호 (둔산동, 동지아파트) ※ 사진이나 주민등록지주소 변경은 학생서비스센터(042-829-7978)로 문의하세요.	
우편번호	도로명	우편번호검색
실거주주소	주소 1	대전광
	주소 2	
보호자주소	우편번호	우편번호검색
	주소 1	대전광
	주소 2	
전화번호	집전화	이동전화 010 5 7
이메일주소	@	
종교	무종교	
보호자	성명	관계
		보호자유대전화 010 5 7
계좌번호	은행	예금주: ?
군번		

※ 계좌번호 입력시 주의사항
 1. 은행은 반드시 본인명의 계좌를 입력하여야 합니다.
 2. 가능한 신한은행, 우체국 계좌로 입력하여 주시기 바랍니다.

저장

종합정보시스템 일반 학적 수업 오류신고

개인정보변경 학사지원과(829-7978,7979)

영문성명	<input type="text"/>	예시 : 홍길동 => Hong Gildong
한자성명	<input type="text"/>	예시 : 홍길동 => 홍길동
주민등록지주소	[35207] 대전광역시 서구 청사로 254 104동 605호 (둔산동, 동지아파트) ※ 사진이나 주민등록지주소 변경은 학생서비스센터(042-829-7978)로 문의하세요.	
실거주주소	우편번호 <input type="text"/> 도로명 <input type="text"/> 3... <input type="button" value="우편번호검색"/>	
	주소 1 <input type="text"/>	
	주소 2 <input type="text"/>	
보호자주소	우편번호 <input type="text"/> 도로명 <input type="text"/> <input type="button" value="우편번호검색"/>	
	주소 1 <input type="text"/>	
	주소 2 <input type="text"/>	
전화번호	집전화 <input type="text"/>	이동전화 010 <input type="text"/> 5 <input type="text"/> 7 <input type="text"/>
이메일주소	<input type="text"/>	
종교	무종교 <input type="button" value="종교"/>	
보호자	성명 <input type="text"/> <input type="text"/>	관계 <input type="text"/>
	보호자휴대전화 010 <input type="text"/> 6 <input type="text"/> 7 <input type="text"/>	예금주: <input type="text"/>
계좌번호	<input type="text"/> 000000 01 010 <input type="button" value="계좌번호"/>	

※ 계좌번호 입력시 주의사항
 1. 은행은 반드시 본인명의 계좌를 입력하여야 합니다.
 2. 가능한 신한은행, 우체국 계좌로 입력하여 주시기 바랍니다.

**6. 본인명의 계좌의
은행명, 계좌번호,
예금주 입력 후
저장 버튼 클릭!**

9. 계좌정보를 정확하게 입력하고 저장!
 * 반드시 '본인명의' 계좌 (형제, 부모님 NO NO!)
 * 잘못 된 계좌정보 입력 시, 장학금 지급 등에서 불이익이 있을 수 있습니다.